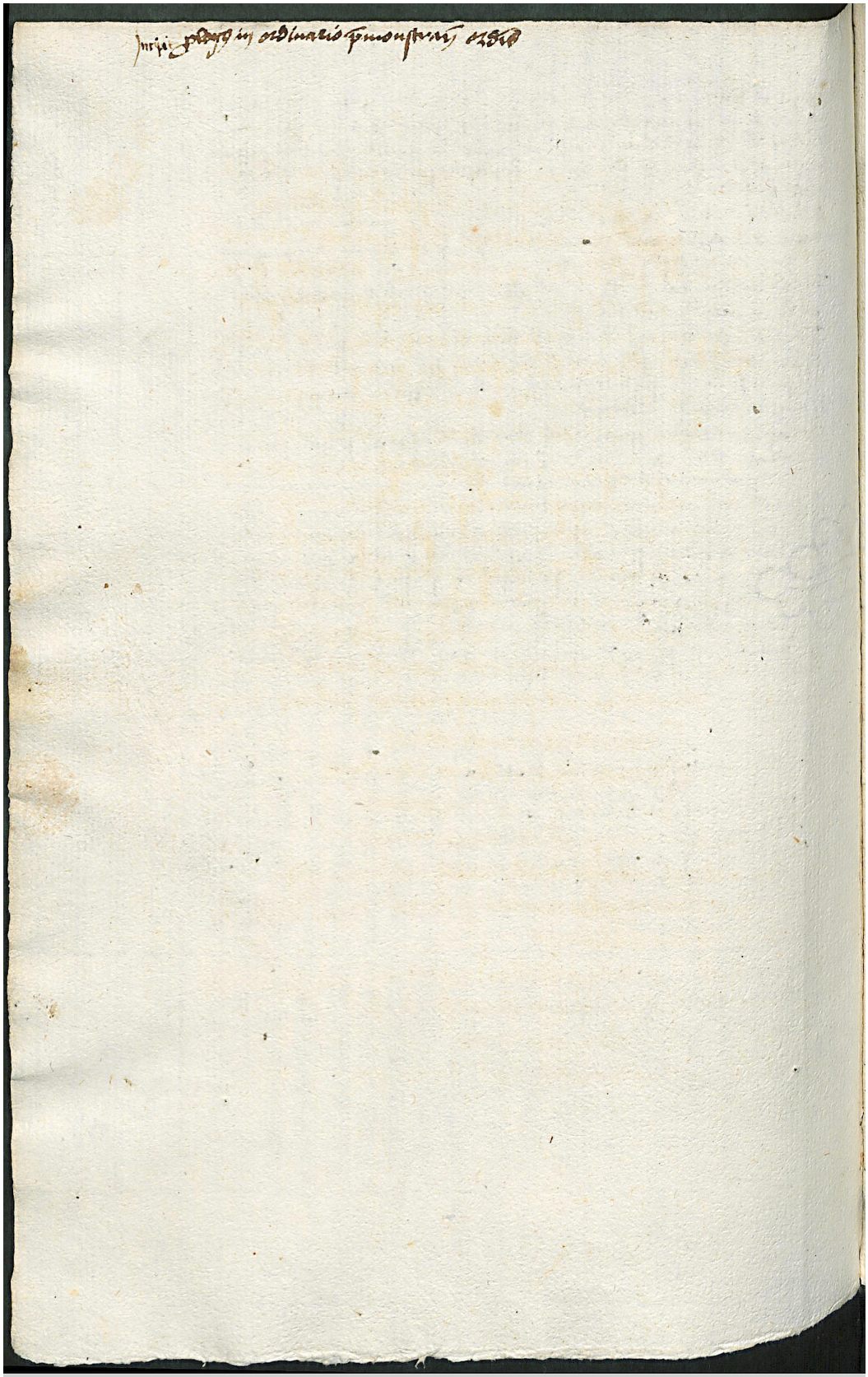

UNIVERSITÄTS-BIBLIOTHEK HEIDELBERG
Landeshauptstadt Mainz
HESSEN Staatliche Schlösser und Gärten Hessen
UNESCO Organisation der Vereinten Nationen für Bildung, Wissenschaft, Kultur und Kommunikation
Kloster Lorsch Welterbestätte seit 1991
© Wissenschaftliche Stadtbibliothek Mainz
http://bibliotheca-laureshamensis-digital.de/view/stbm_hsl148/0324