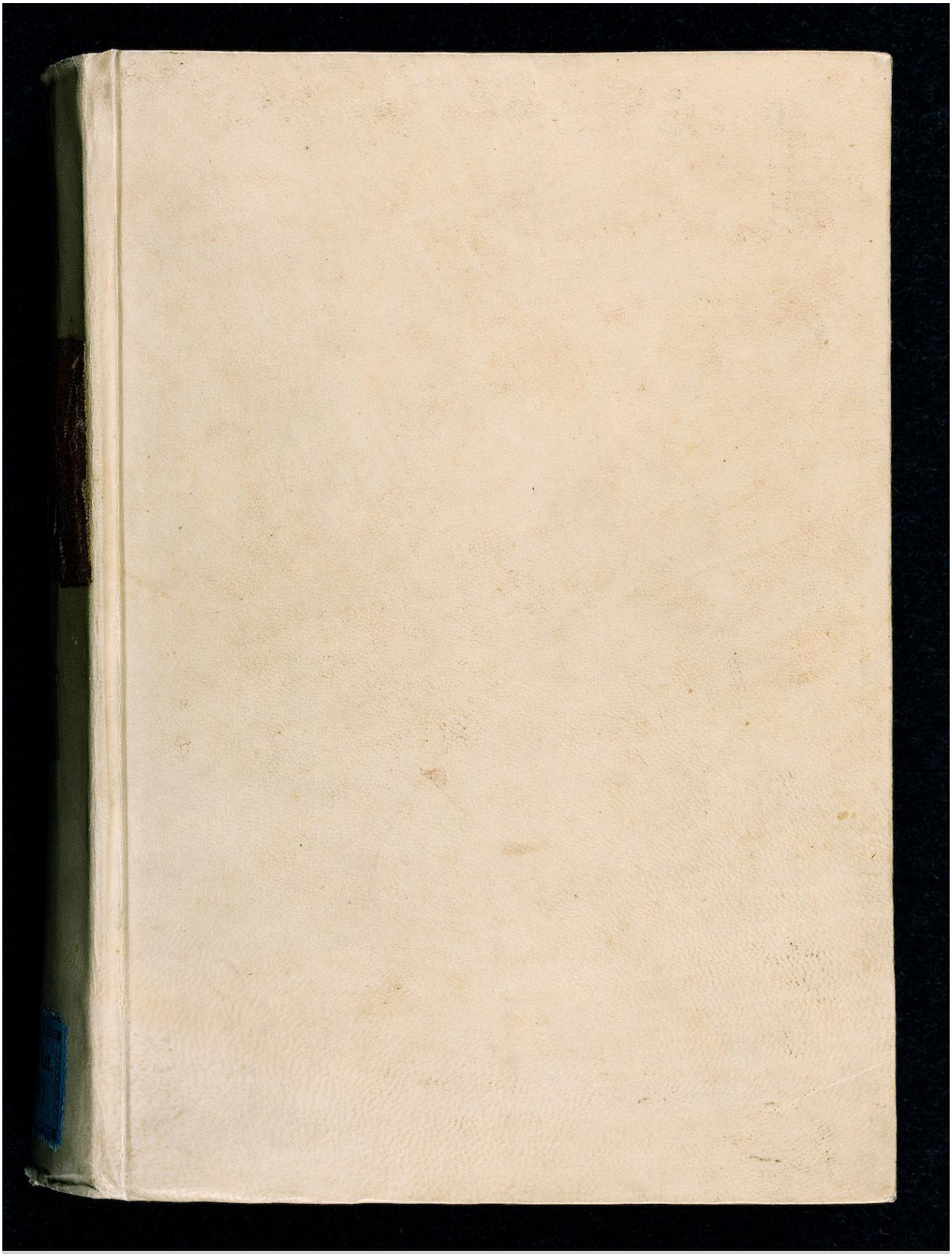

UNIVERSITÄTS-BIBLIOTHEK HEIDELBERG
BIBLIOTECA APOSTOLICA VATICANA
HESSEN Staatliche Schlösser und Gärten Hessen
UNESCO Organisation der Vereinten Nationen für Bildung, Wissenschaft, Kultur und Kommunikation
Kloster Lorsch Welterbestätte seit 1991
© Biblioteca Apostolica Vaticana
http://bibliotheca-laureshamensis-digital.de/bav/bav_pal_lat_287/0001